나의 형질이

시 *139:16*

Words & Music by
박기범 & 한경숙

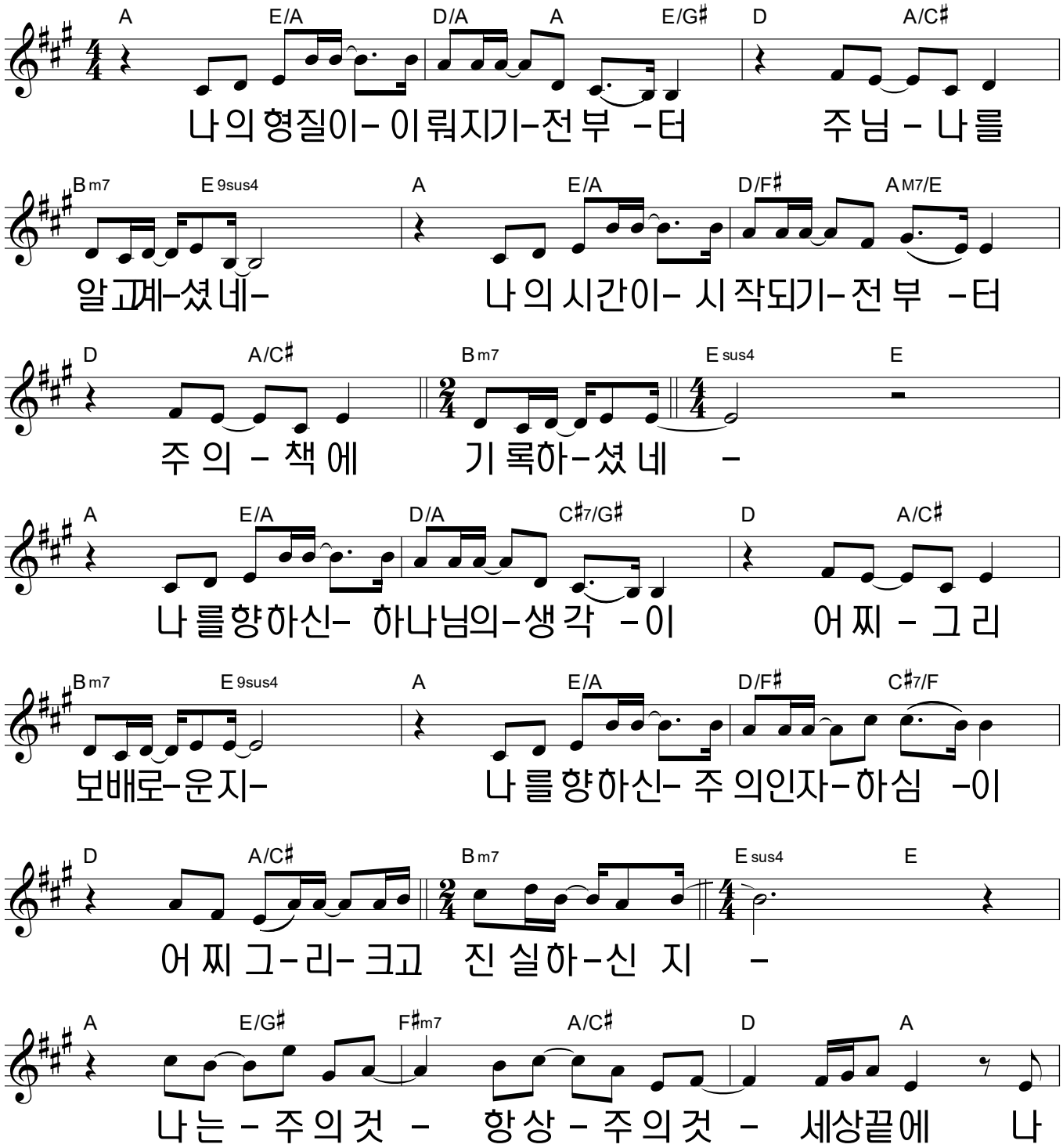

Copyright © 2023 박기범, 한경숙. Administered by KwangsooMedia. All rights reserved. Used by permission.
이 악보는 저작권법에 의해 보호를 받는 저작물이므로 "악보통" 허락 없이 무단 복제, 발췌, 인용등을 엄금합니다.
Distributed by www.akbotong.com

나의 형질이 2

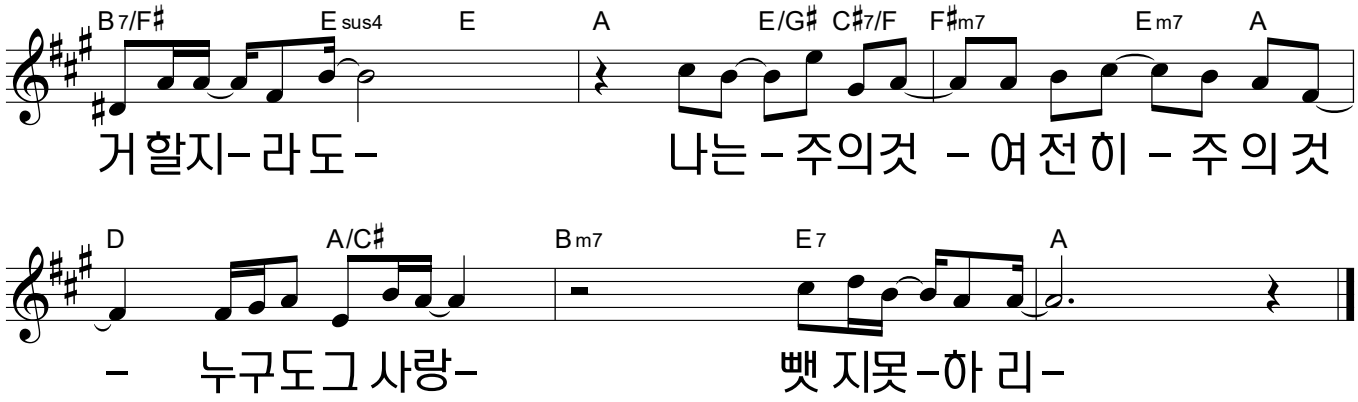
B7/F♯
Esus4
E
A
E/G♯
C♯7/F
F♯m7
Em7
A
거할지- 라도-
나는 - 주의것 - 여전히 - 주의것
D
A/C♯
Bm7
E7
A
- 누구도 그 사랑-
뺏지못 -하리-